

ΕΝΔΕΙΚΤΙΚΕΣ Ύψεις

Κλίμακα: 1/100

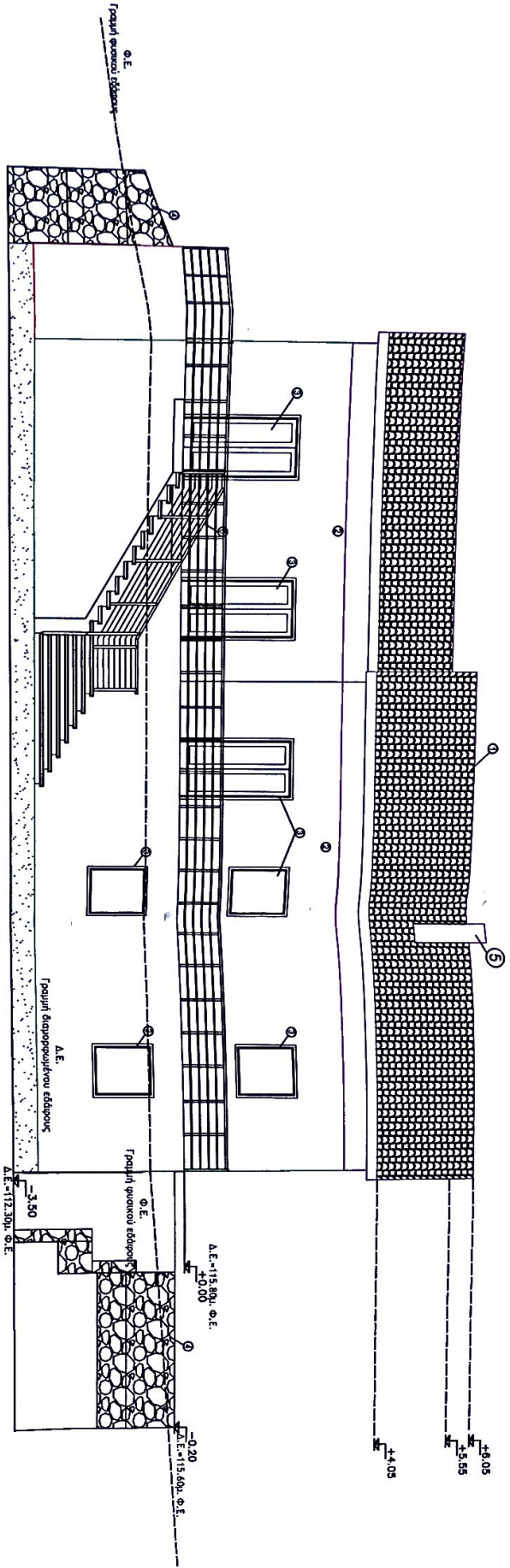

ΒΟΡΕΙΑ ΟΥΗ

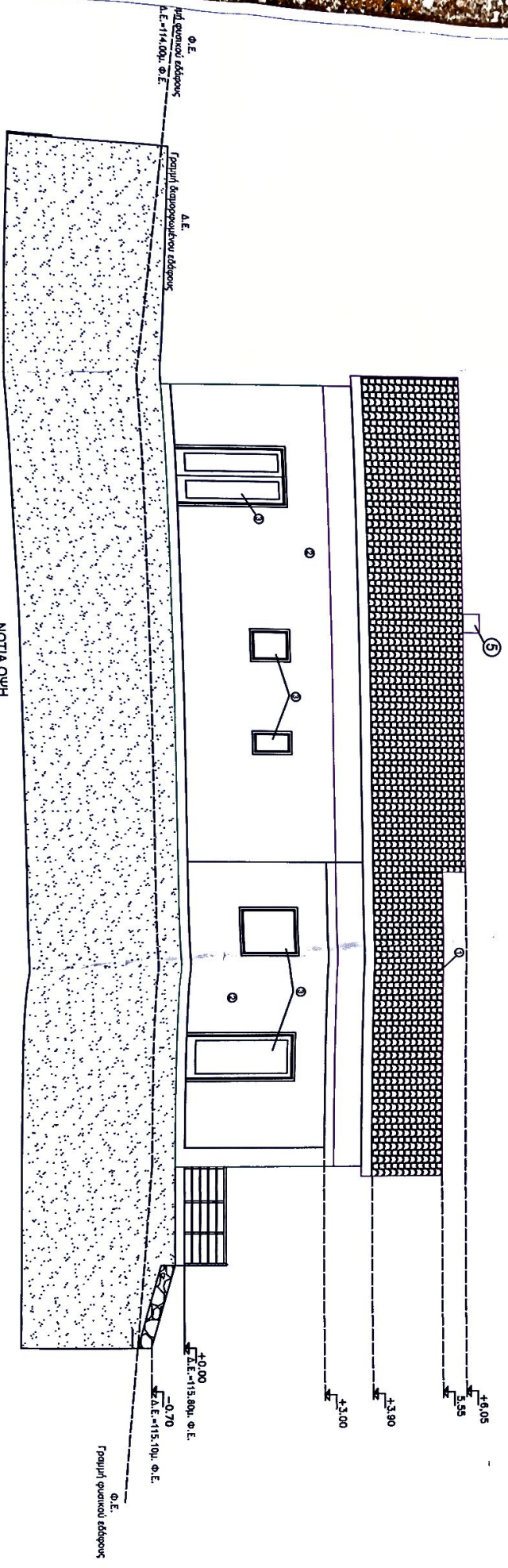

ΝΟΤΙΑ ΟΥΗ

ΝΟΤΙΑ ΟΨΗ

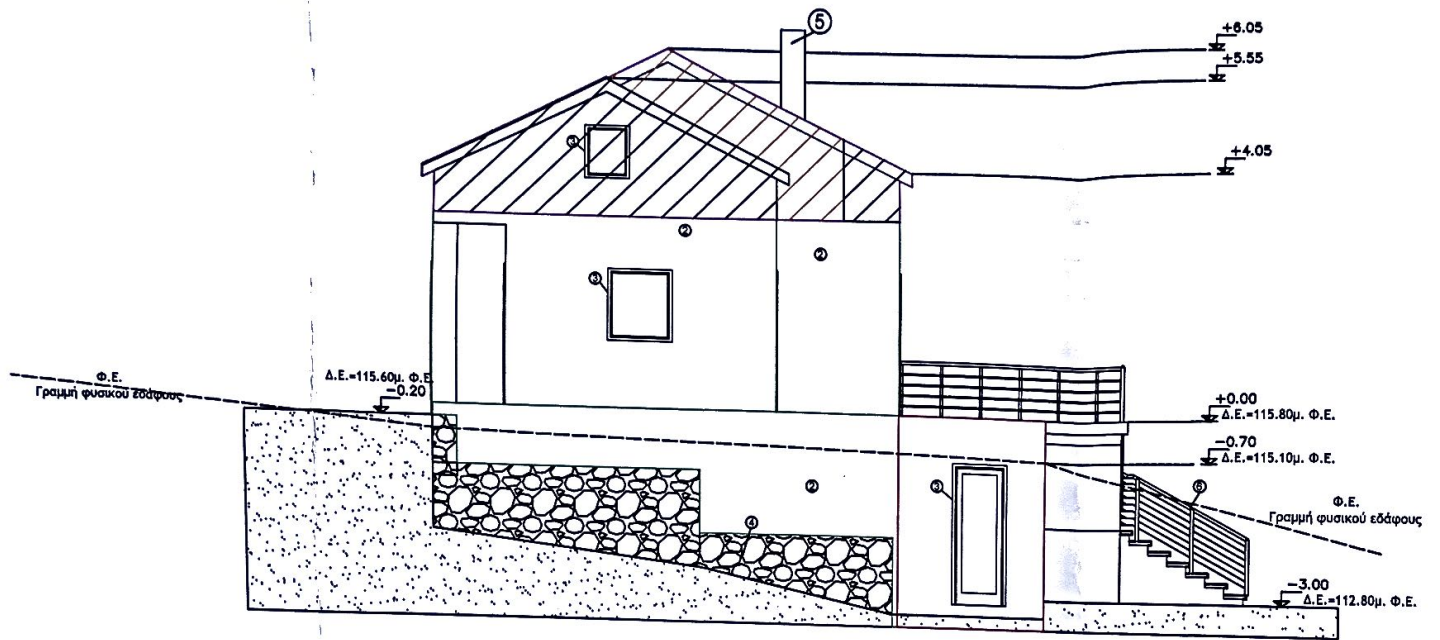

ΑΝΑΤΟΛΙΚΗ ΟΨΗ

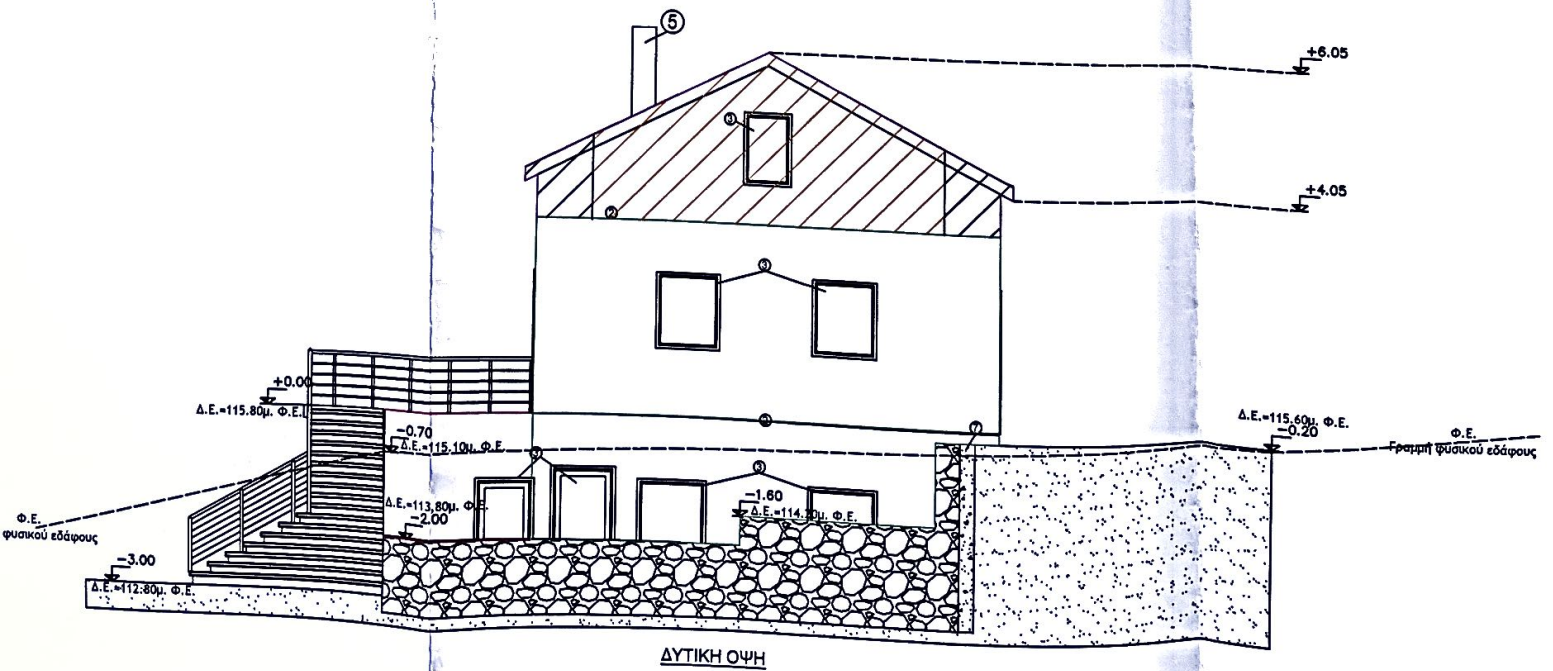

ΣΧΗΜΑΤΙΚΗ ΤΟΜΗ (κλίμακα 1:100)

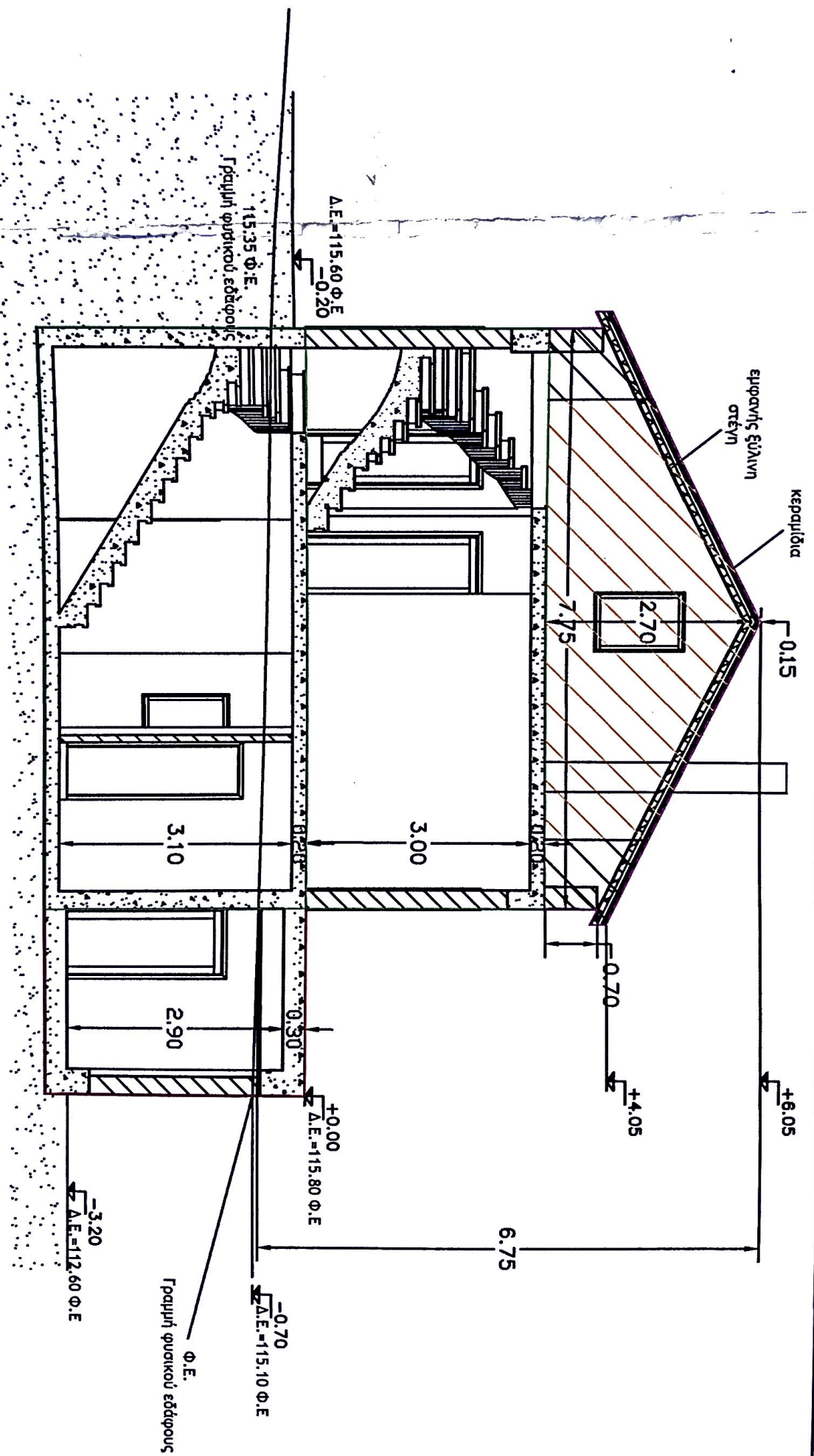

Σχεδιάγραμμα σοφίτας

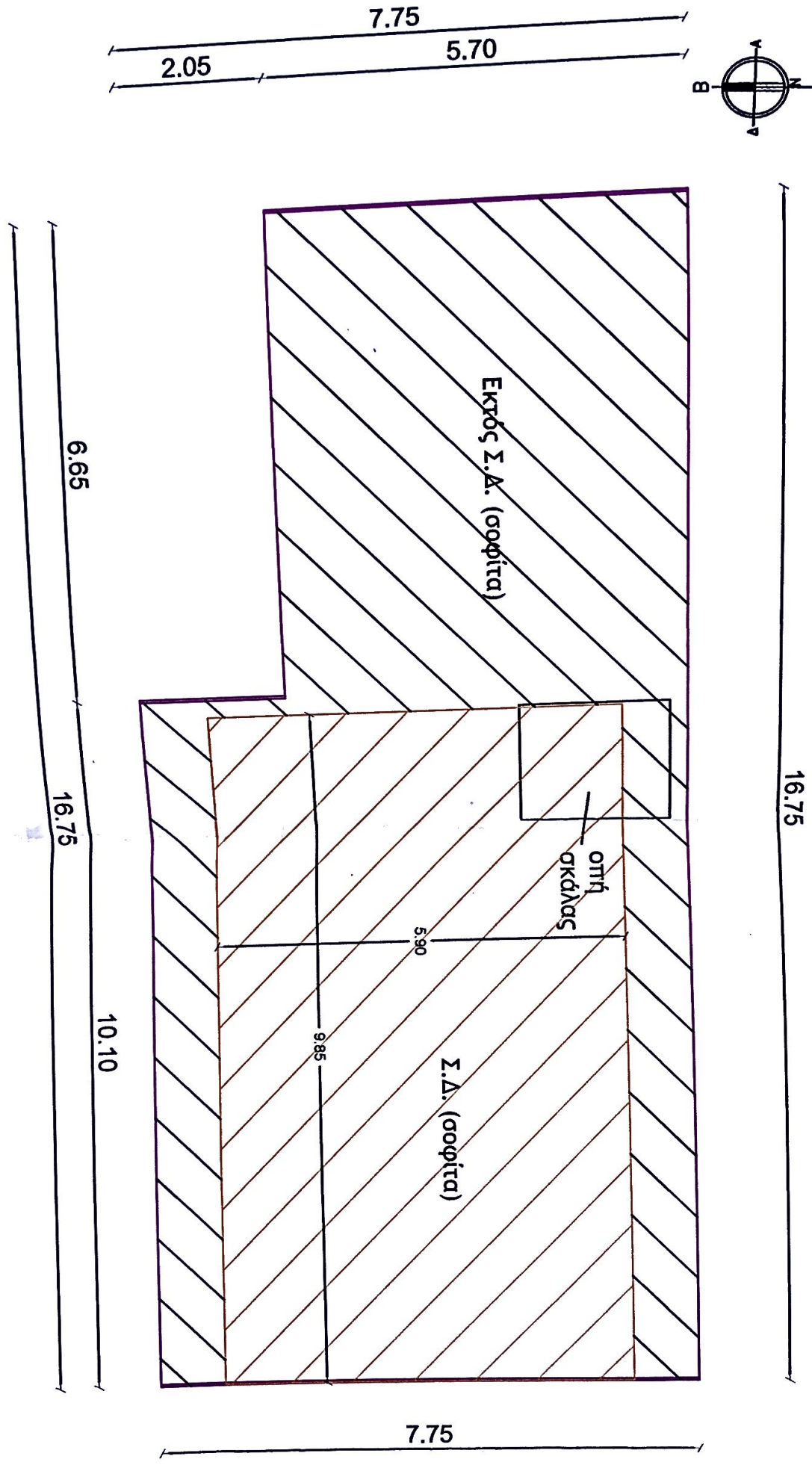
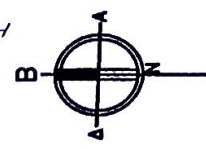

ΥΠΟΜΝΗΜΑ

Σχεδιάγραμμα στέγης σοφίτας

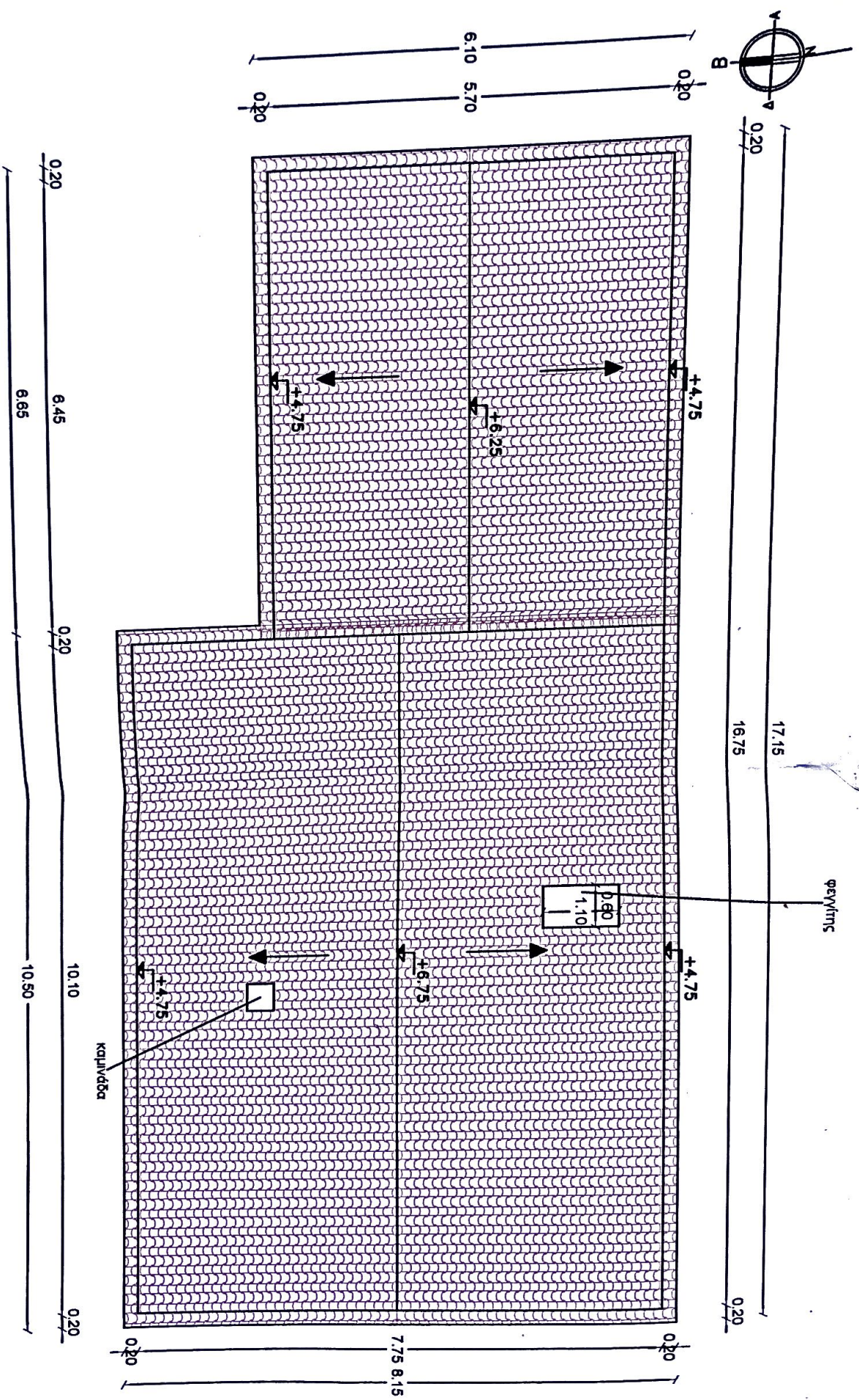

ΤΡΙΣΔΙΑΣΤΑΤΗ ΦΩΤΟΡΕΑΛΙΣΤΙΚΗ ΑΠΕΙΚΟΝΙΣΗ

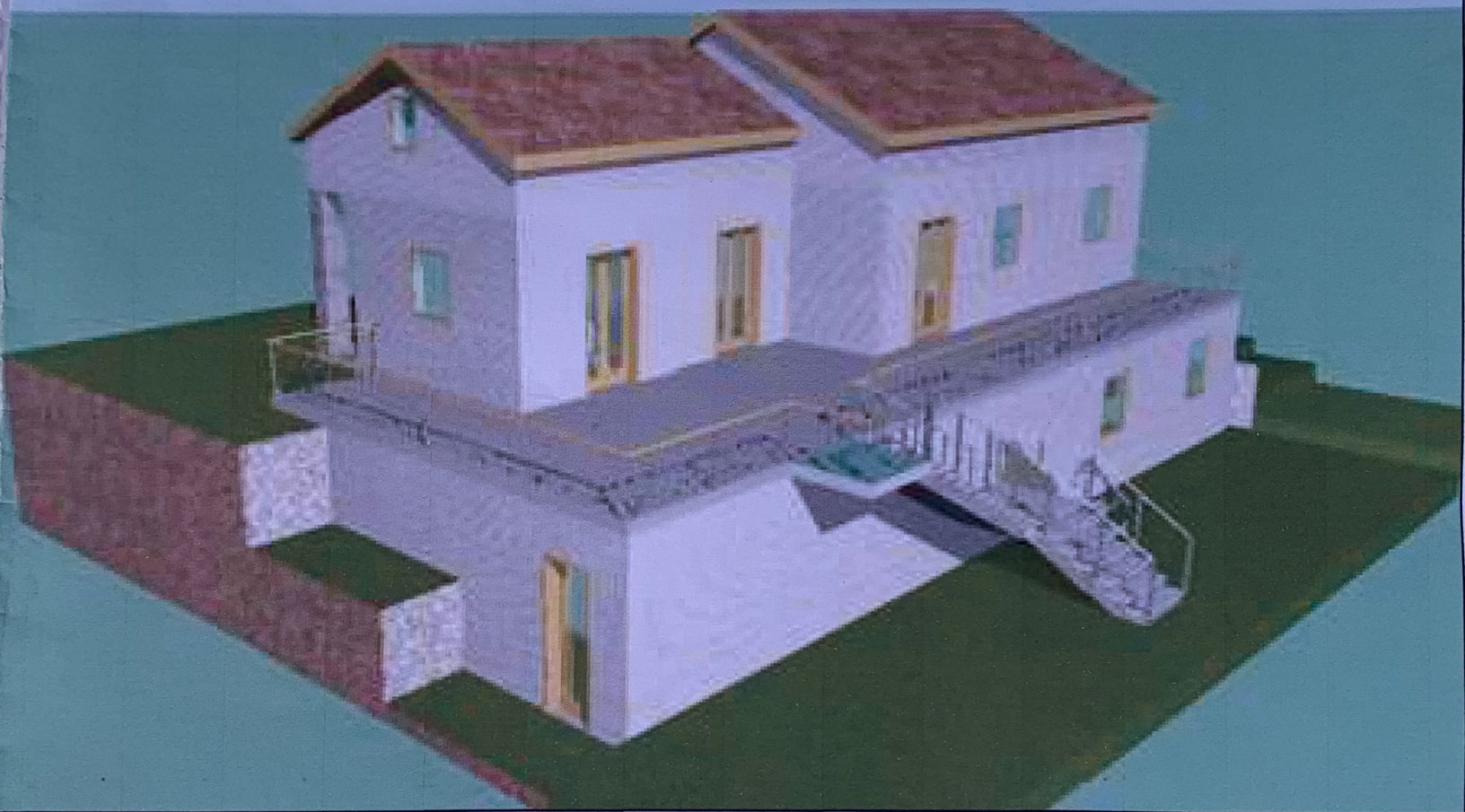

ΗΛΕΚΤΡΟΝΙΚΟΣ ΚΩΔΙΚΟΣ Ν. 4178/2013:
97A614D0094AF

Το παρόν σχέδιο είναι ταυτόσημο με αυτό που θα εισαχθεί
στη ηλεκτρονική πλατφόρμα του Ν.4178/2013

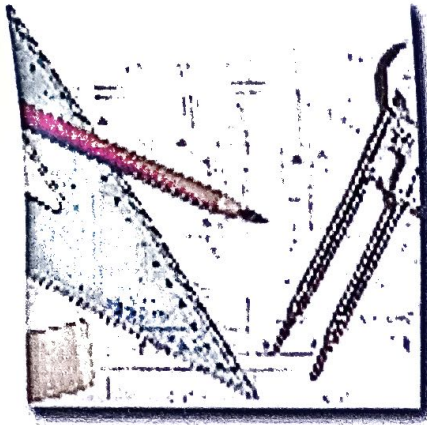

**ΤΕΧΝΙΚΟ ΓΡΑΦΕΙΟ
ΜΙΑΟΥΛΗ 24 ΠΑΤΡΑ
τηλ
φαξ.**

ΕΡΓΟΔΟΤΗΣ	
ΕΡΓΟ	ΑΝΑΘΕΩΡΗΣΗ ΤΗΣ ΥΠ'ΑΡΙΘΜ. 33/2009 ΑΔΕΙΑΣ ΟΙΚΟΔΟΜΗΣ ΓΙΑ ΤΗΝ ΝΟΜΙΜΟΠΟΙΗΣΗ ΣΟΦΙΤΑΣ ΚΑΙ ΤΑΚΤΟΠΟΙΗΣΗ ΤΜΗΜΑΤΟΣ ΥΠΟΓΕΙΟΥ
ΘΕΣΗ	ΕΚΤΟΣ ΣΧΕΔΙΟΥ ΠΟΛΕΩΣ, ΕΚΤΟΣ ΟΙΚΙΣΜΟΥ, ΘΕΣΗ "ΔΕΝΔΡΑ", ΒΑΘΥ ΙΘΑΚΗΣ, ΔΗΜΟΣ ΙΘΑΚΗΣ

ΜΕΛΕΤΗΤΗΣ		
ΘΕΜΑ ΣΧΕΔΙΟΥ	ΚΛΙΜΑΚΑ	ΑΡ.ΣΧΕΔΙΟΥ
ΔΙΑΓΡΑΜΜΑ ΔΟΜΗΣΗΣ	1:200	A1
ΘΕΩΡΗΣΗ	ΗΜΕΡΟΜΗΝΙΑ	ΝΟΕΜΒΡΙΟΣ 2017



25 ΜΑΙ 2018

Ρουφός Μανώλης
Πολιτικός Μηχανικός Τ.Ε.

ΥΠΟΓΡΑΦΗ-ΣΦΡΑΓΙΔΑ

ΠΑΝΑΓΙΩΤΗΣ
ΔΙΠΛΩΜΑΤΟΥΧΟΣ ΠΟΛΙΤΙΚΟΣ ΜΗΧΑΝΙΚΟΣ
ΠΟΛΥΤΕΧΝΙΚΗΣ ΣΧΟΛΗΣ ΠΑΝ/ΜΙΟΥ ΠΑΤΡΩΝ
ΜΕΛΟΣ Τ.Ε.Ε. ΑΡ. ΜΗΤΡ.
ΜΙΑΟΥΛΗ 24 ΠΑΤΡΑ Τ.Κ. 262 22
ΤΗΛ.
Α.Φ.Μ. 052614449 Β' ΔΟΥ ΠΑΤΡΩΝ